



NYTT FRA LANDBRUKSKONTORET I GJØVIK

SØKNAD OM PRODUKSJONSTILSKUDD

Det har ved mange søknadsomganger vært mulig å søke produksjonstilskudd via internett.

Fra og med søknadsomgangen i januar 2013 skulle alle søke elektronisk. Det viser seg at utfylling av det elektroniske skjemaet går veldig greit – når man først har kommet fram til skjemaet.

 altinn er "flaskehalsen" for mange.

Man kan logge inn via



Sørg i god tid for å ha et gyldig passord (ta kontakt med regnskapskontor eller bank for å få hjelp om nødvendig).

Det kan søkes om produksjonstilskudd og tilskudd til avløsning ved ferie og fritid. Søknad om produksjonstilskudd kan sendes tidligst registreringsdatoen 1. januar og til og med søknadsfristen 20. januar.

Søknad om tilskudd til avløsning, ferie og fritid, leveres sammen med søknad om produksjonstilskudd i januar.

Det lar seg gjøre å sende søknad elektronisk også etter søknadsfristens utløp og helt fram til 30 dager etter fristen, men da blir det foretatt en reduksjon i tilskuddet med kr 1000,- pr virkedag.

FOKUSOMRÅDE FOR KONTROLL 2014 - SØKNAD OM PRODUKSJONSTILSKUDD

De besetninger som plukkes ut til kontroll i forbindelse med søknad om produksjonstilskudd i januar 2014, vil stort sett være de som har såkalte utegangere. Ammekubesetninger prioriteres først, og noen sauebesetninger trekkes ut for å innfri kravet om at 5 % av alle søknader i hver kommune skal kontrolleres. Vi velger å offentliggjøre fokusområde av følgende grunner:

- 1) Få fokus på hvilke krav det stilles for å drive i tråd med forskriften for utegangere (ammeku/sau).
- 2) Kun de som driver etter forskriftene som gjelder produksjonen(-e) på gården, er i utgangspunktet berettiget å søke om/få utbetalt produksjonstilskudd.
- 3) Samordning av tema i kommunene gir større effekt i media og er en mer effektiv bruk av ressurser.

For å drive forskriftsmessig og kunne søke om produksjonstilskudd, må følgende krav være innfridd:

- Dyrene skal ha tilgang på fritt vann. (Bekk er ikke nok)
- Alle dyr skal kunne ligge samtidig, på en tørr plass, med tak og tre vegger.
- Egne kalvegjemmer i ammekubesetninger.
- Det skal være en sykebinge for hvert påbegynte 25 dyr.
- Gjødsehandteringen må være forskriftsmessig. Talle kan lagres i haug for nedbryting/omdanning, men må moldes ned innen 18 timer som annen husdyrgjødsel når spredning er begynt.

Der det er mangler eller brudd på forskrift, kan hele eller deler av tilskudd holdes tilbake inntil forholdet er rettet opp. Alle landbrukskontorene i Gjøvik-regionen samarbeider med Mattilsynet. Der det avdekkes forhold som kan være skadelige for dyrehelse, kobles Mattilsynet inn og tar over oppfølgingen av dyrehelsen.

Miljøplan trinn 1



KOM OG LAG DIN EGEN MILJØPLAN

Miljøplan trinn 1 er et krav til alle gardbrukere for å motta fullt produksjonstilskudd. Miljøplanen skal være med å synliggjøre miljøverdier og miljøutfordringer på garden. Alt skal merkes av på kart og omtales (kort) på skjema. Gjødslingsplan, sprøytejournal og sjekklister er en viktig del av planen og kommer i tillegg.

Norsk Landbruksrådgiving Oppland, arrangerer miljøplankurs over ca. 3 timer følgende steder:

Mandag 16. des kl. 19.00 – Gjøvik rådhus, møterom Vardal.

For å gjøre litt forberedelser med kart og skjemaer (og servering), trenger vi påmelding. Vi trenger navn, og alle gnr. og bnr. som den enkelte driver.

Påmelding til Jostein Skretting tlf. 900 57041
jostein.skretting@lr.no snarest mulig.

Kursavgift kr. 200,- for medlemmer og kr. 400,- for ikke-medlemmer i NLR-Oppland

TILSKUDD TIL GRØFTING 2014

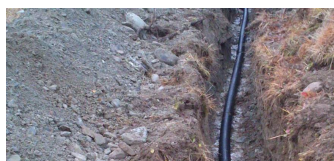

Både statlig og kommunalt tilskudd til grøfting videreføres neste år, etter samme regler som i år.

Pr 1.12. i år har 29 søkere fått innvilget statstilskudd

med kr 447.000 og kommunalt tilskudd med kr 224.000.

Statstilskuddet er ikke formelt klart til utbetaling, men 15 av disse er sendt til utbetaling av kommunalt tilskudd med kr 68.000.

Gjøvik kommune er tildelt kr 649.000 i statstilskudd og kr 350.000 i kommunalt tilskudd i år. Vi har 14 søknader under arbeid og regner med at dette blir brukt opp.

TING Å HUSKE PÅ FØR NYTTÅR FRA GJØVIK AVLØSERLAG



- Gi beskjed om eventuelt eier/brukerskifte.
- Gi beskjed om eventuelt ny avløser.
- Absolutt siste frist for lønnsrapportering for 2013 er fredag 3/1-2014
- Glem ikke å søke avløsertilskudd selv om du har avvirket dyreholdet i 2013.

Ellers finner du nyttig informasjon ved å besøke hjemmesida vår www.leihjelp.no, eller du kan kontakte oss på e-post gjovik@leihjelp.no eller telefon 61 18 98 70

**VIKTIG: Skriv nøyaktig adresse på brev til oss:
Gjøvik avløserlag, Postboks 631, 2810 GJØVIK**

ÅPNINGSTIDER I ROMJULA 2013

10.00 – 14.00 fredag 27. og mandag 30. desember
10.00 – 12.00 Nyttårsaften

NEDGANG I ELGBESTANDEN?

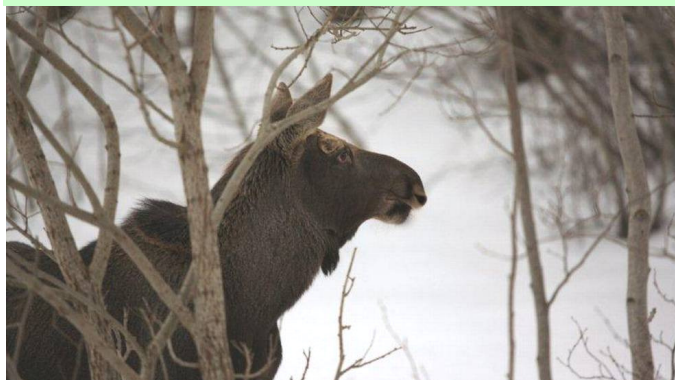

Sommeren 2012 gjennomførte Bioforsk en ny elgbeitetakst i Gjøvik. Markarbeidet ble gjennomført etter samme opplegg som i 2007.

Resultatene viser at rogn fortsatt er viktigste beiteplante, og at beitingen er mer omfattende enn rogn egentlig tåler. Situasjonen er likevel noe bedre enn i 2007. Dette skyldes neppe at elgstammen er mindre, men heller at en litt større del av beitet er flyttet over til bjørk.

Tilgangen på beite har også økt noe på grunn av økt hogst.

Det anbefales at avskytingen holdes minst på dagens nivå for å være mest mulig sikker på at elgens kondisjon ikke svekkes. Nedgang i kondisjon fører ofte til markert nedgang i slaktevekter. Dette viser resultater også fra andre deler av landet.

Avskyting av elg de siste åra er: 2010: 235 dyr, 2011: 235 dyr, 2012: 246 dyr og i 2013: 231 dyr.

Avskytingen i 2013 er noe lavere enn foregående år, men det er ingen dramatiske endringer.

NY SKOGTAKST I GJØVIK I 2014

Arbeidet med ny skogtakst er i rute. Flytografieringen ble gjennomført sommeren 2013 med godt resultat. Selve takseringsprosjektet omfatter både Gjøvik og Vestre Toten.

Takseringen vil gi grunnlag for utarbeidelse av nye digitale skogbruksplaner for skogeierne.

De nye skogbruksplanene vil bli levert skogeierne våren/sommeren 2015.

Takstarbeidet er satt bort til Mjøsen Skog SA etter anbudsrunder.

SKOGFOND MED SKATTEFORDEL

Bedringen i skogfondsordningen vil gjøre det enda mer lønnsomt for skogeier å investere. Nedenfor følger en oversikt over hvilken egenandel skogeier må regne med ved ulike marginalsattesatser:

Marginal skattesats:	0 %	28 %	39 %	48 %	51 %
Egenandel ved investering u/tilskudd:	100 %	48 %	28 %	11 %	6 %
Egenandel ved investering 35 % tilskudd:	65 %	31 %	18 %	8 %	4 %

- Om man har en marginal skattesats på 39 %, vil man betale bare 18 % egenandel av investeringer i f.eks. markberedning.
- En investering i skogplanting (uten tilskudd) krever en egenandel på 28 % under samme skattevilkår.

Skogfondsordningen er en ordning som fremmer aktivitet. Skal det bli skogfondsmidler, må man hogge tømmer.

Det gis ingen skattefordel på bruk av skogfond til betaling av moms.



TELEFON OG E-POSTLISTE

GJØVIK KOMMUNE: 61 18 95 00

PLAN OG UTBYGGING: 61 18 97 60

Alf Dalby	61 18 98 61 / 905 42 714	alf.dalby@gjovik.kommune.no
Anne-Grethe Kristiansen	61 18 97 60	anne-grethe.kristiansen@gjovik.kommune.no
Asmund Kristiansen	61 18 98 66 / 950 36 002	asmund.kristiansen@gjovik.kommune.no
Magne Lilleeng	61 18 98 63 / 957 82 530	magne.lilleeng@gjovik.kommune.no
Bernt Nygård	61 18 98 62 / 952 40 550	bernt.nygaard@gjovik.kommune.no
Ingun Revhaug	61 18 97 47 / 917 25 740	ingun.revhaug@gjovik.kommune.no
Helge Østberg	61 18 98 67 / 979 57 071	helge.ostberg@gjovik.kommune.no

Postadresse til kommunen er:

**Gjøvik kommune,
Postboks 630, 2810 GJØVIK**

MJØSEN SKOG

Knut Håkon Ouren	995 30 872	kho@mjosens.no
Ketil Engen	906 03 298	ke@mjosens.no



Gjøvik Avløserlag SA

E-post: gjovik@leihjelp.no

Jens Klette	61 18 98 70 / 934 39 937
Elise Mæhlum	61 18 98 70 / 928 92 116



TIL ALLE SOM HAR E-POSTADRESSE: Vi vil at alle skal få Nytt fra Landbrukskontoret raskest mulig. Send en e-post til alf.dalby@gjovik.kommune.no så vil du motta bladet i innboksen din.

Besøk også vår hjemmeside: <http://www.div.gjovik.kommune.no/landbruk>